

LegalCert

La Firma Digitale

Family

Istruzioni tecniche Dike

Separazione marca temporale e recupero
impronta da documento marcato

Data gennaio 2012



InfoCert

LegalCert
FAMILY



Dike - Recupero marca e impronta documento

Il software gratuito Dike consente, con alcune semplici operazioni, di recuperare la marca temporale e l'impronta calcolata sul documento originario prima dell'invio al servizio di marcatura temporale.

L'operazione di estrazione di marca e impronta sono disponibili esclusivamente su file che presentino l'estensione .tsd e .m7m.

Di seguito un esempio di estrazione eseguita su un file con estensione .tsd (analoghe operazioni vanno effettuate sui file con estensione .m7m).

Si apre Dike e si seleziona il file marcato con la funzione "Seleziona File" dal Menù principale.

Dal menù "Strumenti" si sceglie la funzione "Separa marca da documento".

Dike richiederà dove salvare la marca temporale che sta per estrarre ed il file originario (vedi la seguente videata).

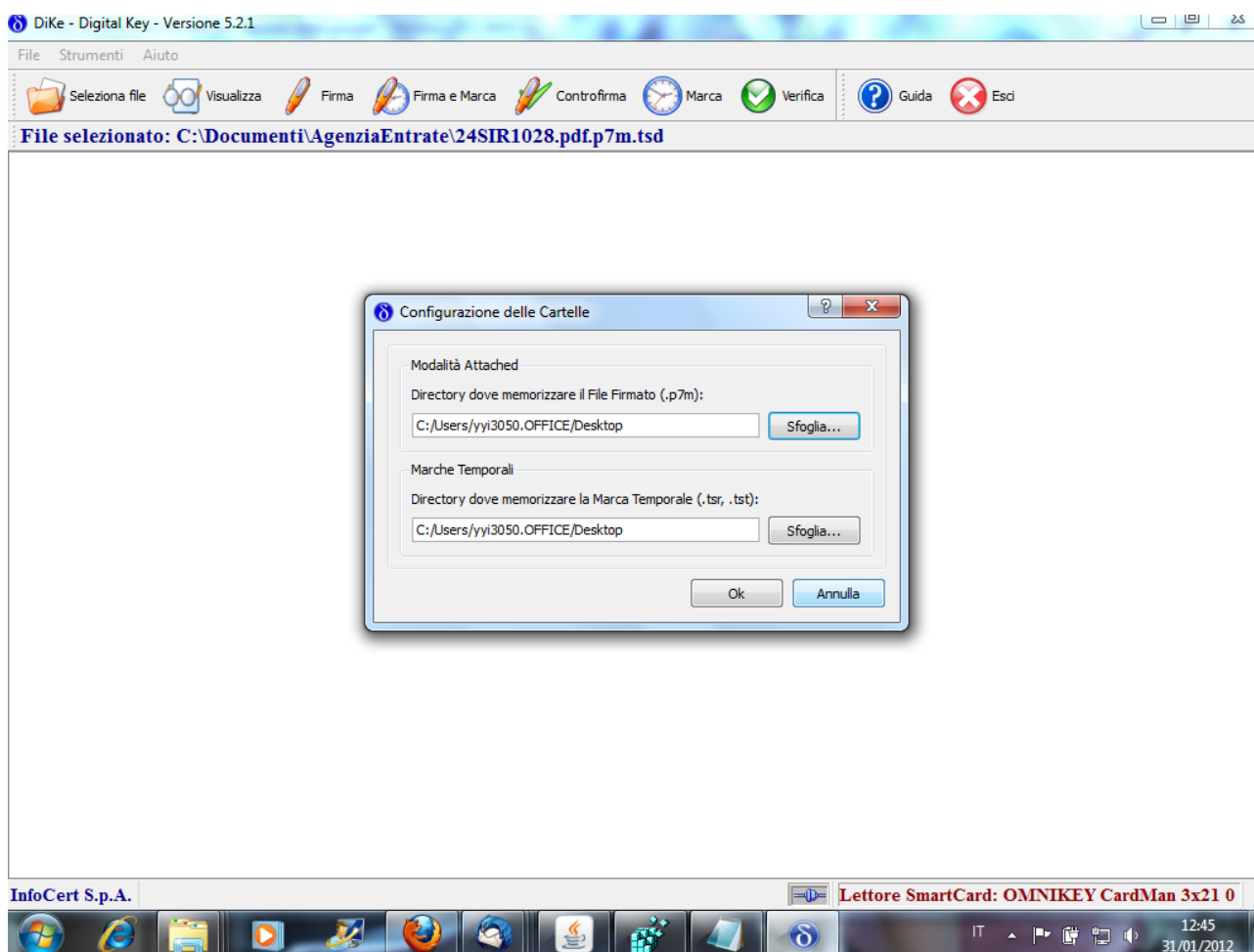

Una volta scelte le directory si deve avviare la procedura cliccando su "Ok".
Al termine dell'operazione Dike risponderà con il seguente messaggio:

Dike - Recupero marca e impronta documento

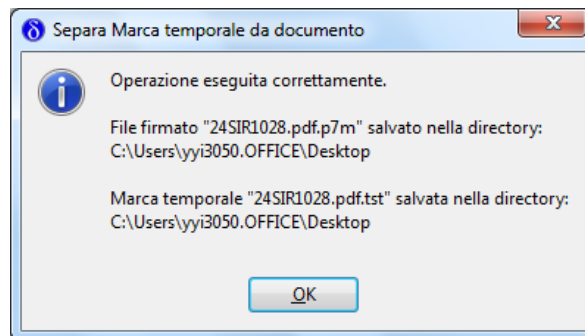

Se si desidera recuperare la codifica della marca temporale che, ad esempio, deve essere inserita nel tag MarcaTemporale del file xml da inviare ad Agenzia dell'Entrate, occorre:

- aprire con un qualunque editor di testo, ad esempio notepad, il file contenente la marca temporale (24SIR1028.pdf.tst nel caso di esempio di cui sopra)
- inserire il contenuto del file nel tag MarcaTemporale del file xml da inviare ad Agenzia Entrate.

Se si desidera recuperare la codifica dell'impronta del documento che è stato marcato che, ad esempio, deve essere inserita nel tag Impronta del file xml da inviare ad Agenzia dell'Entrate occorre:

- Selezionare da Dike il file contenente la marca temporale (24SIR1028.pdf.tst nel caso di esempio di cui sopra)
- Dal menù "Strumenti" selezionare la funzione "Verifica" che farà apparire la seguente richiesta:

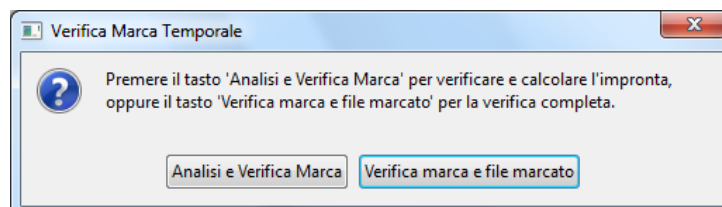

- Cliccare sull'opzione "Analisi e Verifica Marca"
- Dike eseguirà la verifica della marca e salverà automaticamente l'impronta nel file indicato nel messaggio di termine verifica (vedi esempio seguente).

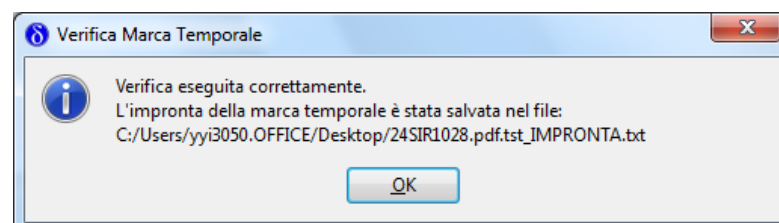

- il contenuto nel file in cui viene salvata l'impronta (24SIR1028.pdf.tst_IMPRONTA.txt nel caso di esempio di cui sopra) va inserito nel tag Impronta del file xml da inviare ad Agenzia Entrate.